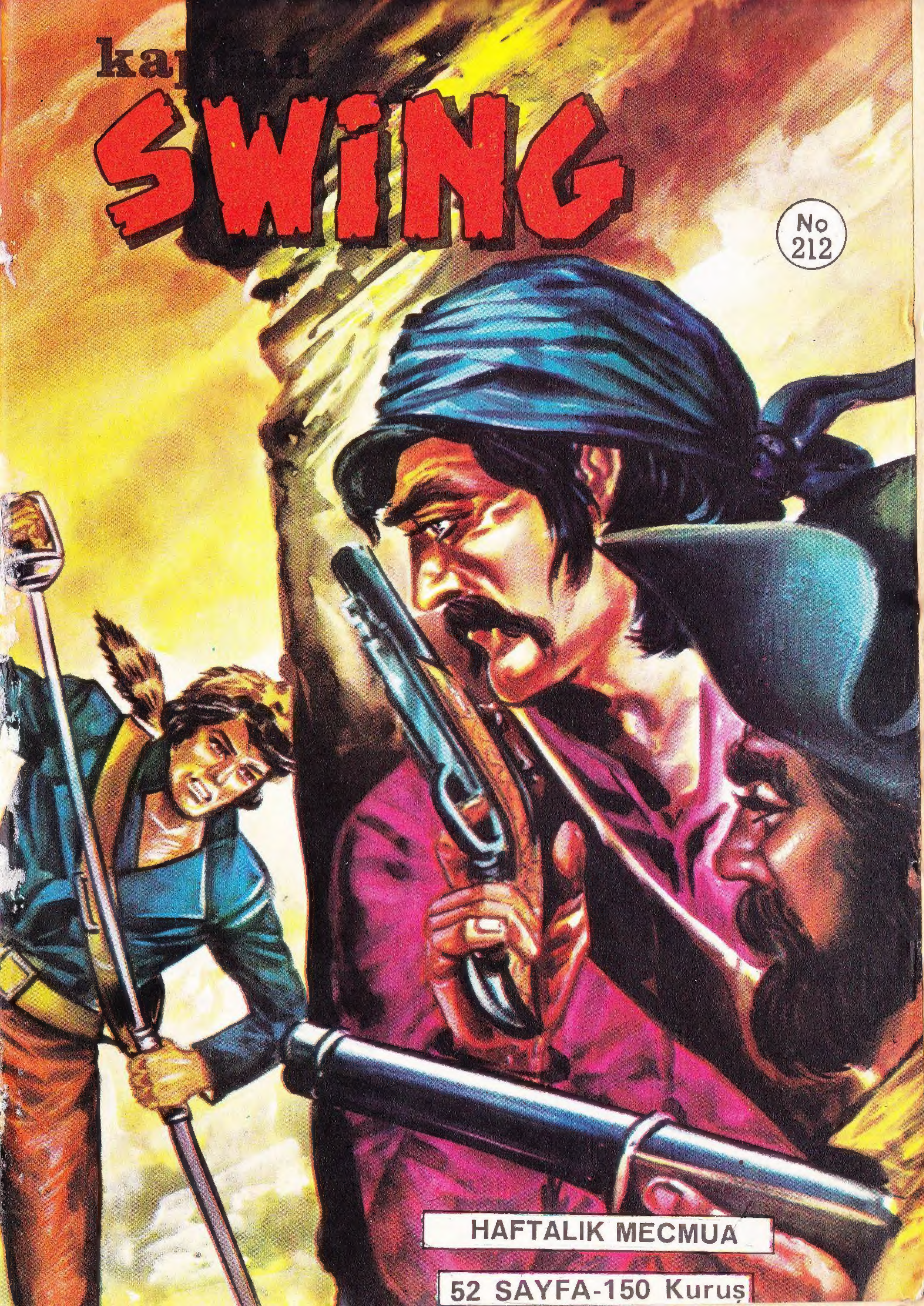
SWING
No 212
HAFTALIK MECMUA
52 SAYFA-150 Kuruş

KAPTAN SWING!

HAFTALIK MECMUA

52 SAYFA - 150 KURUŞ

SAHİBİ VE NEŞRİYAT Md.
ilhami alpagut
İDARE YERİ :
Cağaloğlu, Nuruosmaniye Cd. 8
İstanbul Tel : 274683

Baskı tarihi: 6-11-1973

NUR OFSET Tel. : 22 11 21

Kaptan
SWING
İNTİKAM YOLU
ÖZET: SWING ŞOŞONELERİN AÇ VE SEFİLLİĞİNE YARDIM ETMEK İSTEYEN DOKTOR'UN HAYATINI KURTARIR. VE DOKTORLA BİRLİKTE ONTARIO KURTLARININ BULUNDUĞU İLERİ KARAKOLA GELİRLER.
GECE OLUR...

NE OLDU? UYKUNUZ MU KAÇTI?
ŞURADA SİZ DE KIMILDAYAN BİR ŞEY GÖRÜYOR MUSUNUZ?
ŞURADA MI? HİÇ BİR ŞEY GÖRMÜYORUM..
HAV... HAV..
NE OLUYOR?
BAZI İHTİYAÇLARIN VAR, HA? SABAHA KADAR BEKLEYEMEDİN Mİ?
VAY CANINA! KAPI AÇIK..
HAY BOZ AYININ TÜM TÜYLERİ!

18/70

ENSESİNDEN VURULMUŞ. AMA KİM VURMUŞ OLABİLİR?
BİZ DOKTORLAR VURULACAK EN UYGUN NOKTANIN NERESİ OLDUĞUNU BİLİRİZ!
SİZ Mİ VURDUNUZ? AMA AKLINIZI MI KAÇIRDINIZ DOKTOR?
HİÇ DE DEĞİL, MİSTER BLÖF!
BAZI DOSTLARIMA KAPIYI AÇABİLMEM İÇİN NÖBETÇİYİ YOK ETMEM GEREKİYORDU!
KIRMIZI URBALAR!
İŞTE GELDİLER BİLE.
GRAORR!
SİLAH BA...: AAHH!
ARKADAŞLARIM GELDİĞİNE GÖRE SESSİZLİK GEREKLİ DEĞİL!
BAM!
İLERİ KARAKOLDA OLAN BİTENLERDEN HABERSİZ OLAN SWING UZAKLARDA AT SÜRMEKTEDİR.

19/-

GAMLI BAYKUŞ ENKISA ZAMANDA KENDİSİNE YETİŞMEMİ İSTEDİ. NE YANDAN BAKILIRSA BAKILSIN ACAİP BİR İŞ BU.
ATEŞ YANIYOR İLERDE! SOŞONELERİN KAMPI OLMALI..
YANILMAMIŞIM...AMA.. JUPİTER AŞKINA..KIRMIZI URBALAR.
İŞİN İÇİNDE GERÇEKTEN BİR İŞ VARMIŞ...
ŞU PİS YERLİLERDEN AYRILMAK İÇİN NE KADAR SABIRSIZLANIYORUM! BU İŞİ BU KADAR UZATMAĞA NE GEREK VARDI.
HEP O KAFASINDA ÜÇ KÖŞELİ ŞAPKA OLAN YERLİNİN YÜZÜNDEN!
PEKİ NE BEKLİYORLAR. ONU SUSTURMAK İÇİN.. BİR KURŞUNLUK CANI VAR.
SOŞONELER TEKLİFİMİZİ KABUL EDERLERSE YAPACAĞIMIZ İLK ŞEY O OLACAK!

AMA ŞİMDİLİK SABIRLI OLMALIYIZ! BİZİM TEĞMEN BİR AVUKATTAN DAHA İYİ KONUŞUR, GÖRECEKSİNİZ ŞOŞONELERİN REİSİNİ İKNA EDECEK!
NİÇİN KARAR VERMİYORSUN, REİS? SAVAŞÇILARININ ÇOCUKLARI YEMEK BOLLUĞUNDAN NE YİYECEKLERİNİ ŞAŞIRACAKLAR.
YIYECEKLERİ BOL OLACAK AMA BABASIZ KALACAKLAR, ÇÜNKÜ BABALARI HEP SAVAŞTA ÖLECEK, UGH!
HAYIR ÖLMEYECEKLER, ÇÜNKÜ BİZ ONLARA KOLAYCA ZAFERE ULAŞMALARI İÇİN HEDEFİ YANILTMAYAN TÜFEKLER VERECEĞİZ!
BU SOLUK YÜZÜN SİZİ SALDIRTMAK İSTEDİĞİ SOLUK YÜZLERİN DE HEDEFİ ŞAŞMAYAN TÜFEKLERİ VAR.. HUGH.
FELÂKETİ GÖRÜR GİBİ OLUYORUM! ÖLMÜŞ ERKEKLERİNİN ÜZERİNE KAPANMIŞ AĞLAYAN KARILARI KOCA BİR KABİLEYİ YASA BOĞAN ÖLÜMÜ GÖRÜYORUM. HUGH!
HA! HA!. BENSE HER ONTORİO KURDU BAŞI İÇİN BİR AT ALAN ŞOŞONELERİN YİYİP İÇİP EĞLENDİKLERİNİ GÖRÜYORUM.
KURT BAŞINA BİR AT HA? BU NE CÖMERTLİK?
HA?

21/70

SWING! BU KIRMIZI URBALI ÇAKAL ŞOŞONELERİ BİZE KARŞI KIŞKIRTIYOR!
DUYDUM, GAMLI BAYKUŞ! BEN DE BİRKAÇ SÖZ SÖYLEMEK İSTİYORUM.
SENİ DİNLİYORUM HUGH!
BİZ ŞOŞONELERE YİYECEK VERDİK! PEKİ KARŞILIĞINDA NE İSTEDİK? HİÇ!
İNGİLİZLER İSE SÖZ VERİYORLAR, AMA ÖNCE SİZİN VERMENİZİ İSTİYORLAR! PEKİ İSTEDİKLERİ ŞEY NEDİR? SİZİ BİZE KARŞI SAVAŞA SÜRÜKLEMEK!
GERÇEK SENİN AĞZINDAN KONUŞTU, KAPTAN SWING, HUGH!
KAPTAN SWING MI?
İŞTE BİR AT KÂR ETMEK İÇİN MÜKEMMEL BİR FIRSAT SİZE.
KELLEM BURADA, KILICINIZIN HEMEN YETİŞEBİLECEĞİ BİR YERDE, ÜSTELİK BEDAVA. BİR AT KARŞILIĞINDA DEĞİL..
NE OLUYOR?
?!

22/70

KAPTAN SWİNGMİ? NEREDEN GELDİ? GÖKTEN Mİ İNDİ YOKSA?
ŞEYTAN ÇARPSIN BENİ BU KAPTAN SWİNG!
NEREDEN İNDİYSE İNDİ, ŞİMDİ HAKKINDAN GELİRİM BEN ONUN.
TÜFEĞİNİ YERE ATMAZSAN ÖLÜNÜN ÜZERİNDE AKBABALAR TEPİNECEK, HUGH!
HA?!
BU ÖĞÜT ÖTEKİ KIRMIZI URBALAR İÇİN DE GEÇERLİDİR, HUGH!
YİNE O PİS YERLİ!
SUS.. HERİFE KÜFRETMENİN SIRASI MI ŞİMDİ?
EE, KAFA DERİMİ YÜZMEK İÇİN NE BEKLİYORSUN?
HİÇ ZOR DEĞİL OYSA.. BAK, ŞU HAREKETİ YAPMAK YETER.
HAY LÂNET!

23/70

BU ŞOŞONELER ŞAKADAN ANLIYOR! BAK NASIL SIRITIYORLAR.
BENİ GÜLÜNÇ ETMEK Mİ İSTİYORSUN? BİRAZ SONRA ÖLÜNÜN ÜZERİNDE BEN SIRITINCA HANYAYI KONYAYI ANLAYACAKSIN AMA...
BİR FİKRİM VAR. ŞUVERLİNİN ÜZERİNE ATILMAĞA HAZIR OL!
SWING İNGİLİZİN ÇILGINCA SALDIRIŞLARINI ÖNLEMEKTEDİR.
MANITU AŞKINA!

YAKALAYALIM! TÜFEKLERİNİ ALALIM, ÇABUK!
JUPİTER AŞKINA!
PAM!
ZIP!
AAAH!
AAHH!

25/70

KAPTAN SWING İLE GAMLI BAYKUŞ KARTALIN YILANI EZMESİ GİBİ PERİŞAN ETTİLER İNGİLİZLERİ HUGH!
ŞOŞONE SAVAŞÇILARI! KİMİNLE DOST OLMAK İSTİYORSUNUZ? KARTALLA MI, YOKSA KIRMIZI URBALI YILANLA MI?
BİZ YORGUN VE AÇIZ, SAVAŞ İSTEMİYORUZ!
AMA KAPTAN SWING İLE GAMLI BAYKUŞ'UN YARDIMIMIZA İHTİYAÇLARI OLURSA ONLARLA BİRLİKTE KIRMIZI URBALARA KARŞI SİLÂHA SARILIRIZ! HUGH, BEN KONUŞTUM!
HAYDİ BAKALIM, GİT KOMUTANLARINA ALDIGIN CEVABI BİLDİR, BENİM VE ONTARIO KURTLARININ SELÂMLARINI DA!
GÜZEL... BENİ MİSAFİR ETMEK İSTERSENİZ GECEYİ BURADA GEÇİRECEĞİM... İLERİ KARAKOLUMUZA GİTMEK İÇİN VAKİT HAYLİ GECİKTİ.
ÇADIRIM SENİNDİR KAPTAN SWING!
YİYECEĞİM DE SENİNDİR, ONU DA BİZE VEREN SENSİN! GİR, ISIN VE KARNINI DOYUR, KARDEŞ!

ERTESİ SABAH.
MİSTER BLÖF'E BENDEN SELÂM SÖYLE, SWING!
PUIK'E DE SÖYLEYECEĞİM, HA..HA..
BİRKAÇ SAAT SONRA...
DUMAN! ORADA BİZİM İLERİ KARAKOLUN OLMASI LÂZIM!
HAY BİN KUNDUZUN KUYRUĞU!
TANRIM!
HAV.. HAV..

MİSTER BLÖF!
UUUU...UUU
SAĞ TANRIYA ŞÜKÜR ÖLMEMİŞ!
OOOHH-
SWING... SENSİN...
CESARET, DOSTUM.. BİR KURŞUN YEMİŞSİN, AMA ATLATACAKSIN BUNU DA..
O ALÇAĞIN SİLÂHINDAN ÇIKAN BİR KURŞUN! O DOKTORUN!
DOKTOR MU? SANA O MU ATEŞ ETTİ? SAYIKLIYOR OLMAYASIN!
NE SAYIKLAMASI! SENİ VE P
GÖRÜYORUM.. KAFAM BULANI DEĞİL.. GECE NÖBETÇİYİ ARKADAN VURDU.. SONRA KAPIYI URBALARA AÇTI.
KIRMIZI URBALARA MI?
EVET! BEN SİLAH BAŞINA DİYE BAĞIRIRKEN ATEŞ ETTİ BANA.. KENDİME GELDİĞİMDE İNGİLİZLER ÇOCUKLARI KILIÇTAN GEÇİRİYORLARDI. KORKUNÇ BİR ŞEYDİ,
İNG!

BEN GÖRÜYORDUM... AMA BİR PARMAĞIMI KIMILDATACAK HALİM YOKTU. SONRA KALEYİ ATEŞE VERİP SIRITARAK GİTTİLER.. BENİ DE ÖLÜ SANIYORLARDI.
ARADA DOKTORUN SENİN DE BURADA BULUNUP ÖLDÜRÜLMEDİĞİNE YAKINDIĞINI HATIRLIYORUM.
ŞİMDİ ANLIYORUM.. AYI AVINDA DA BENİ ÖLDÜRMEĞE KALKIŞMIŞTI..
BAŞIMI SIYIRIP GEÇEN KURŞUN DEMEK AYIYA DEĞİL BANA ATILMIŞTI.. ALÇAK!
DÜN AKŞAM DA SENİN GİTTİĞİNİ ÖĞRENDİĞİ ZAMAN YÜZÜ BEMBEYAZ OLMUŞTU...
..SENİN BU KATLİAMDAN KURTULMANDAN DUYDUĞU ÖFKE YÜZÜNDEN! OH... NİÇİN BİR AKREP GİBİ EZMEDİK ONU, İLK KARŞILAŞTIĞIMIZDA.
BU DÜ! DA YAPACAĞIM TEK ŞEY DE OLSA BULUP EZECEĞİM ONU!
BİRAZ SONRA..
ÇOCUKLAR, SWING!.. KURTLARIMIZ
MAALESEF GÖMÜLMEĞE İHTİYAÇLARI VAR!

HERŞEYDEN ÖNCE SENİ, YARALARININ TEDAVİ EDİLEBİLECEĞİ BİR YERE GÖTÜRMEM GEREK, MİSTER BLÖF!
İNGİLİZLERİN İZLERİ GÜNEYE DOĞRU GİDİYOR.. O ALÇAK, DOKTOR DA ONLARLA BİRLİKTE!
GÖRDÜM DOSTUM, GÖRDÜM!
DAHA SONRA.
KAPTAN SWİNG'İN TA KENDİSİ. MASAYA BİR TABAK DAHA KOY, KAROLİN!
AMA.. YALNIZ DEĞİL..
BİRAZ SU KAYNATIP SARGI BEZİ, ALKOL VE SICAK ÖRTÜ HAZIRLAYIN, KAROLİN!
BİR SAAT SONRA.
ON BEŞ GÜN SONRA BU YATAKTAN BİR BİZONDAN DAHA GÜÇLÜ KALKACAKSINIZ.
MİSTER BLÖF'Ü MİSAFİR EDİP BAKACAĞINIZ İÇİN TEŞEKKÜR EDERİM, DOSTLAR!
AMA SİZE BİR İŞ DAHA, ÜZÜCÜ BİR İŞ DAHA VERMEK ZORUNDAYIM.. İLERİ KARAKOLDAKİ O ZAVALLI ÇOCUKLAR..

BEN GİDİP ONLARI GÖMECEĞİM KAPTAN SWING!
SİZ GÖMECEKSİNİZ, BEN İSE ÖÇLERİNİ ALACAĞIM!
SWING İNGİLİZLERİN İZİNİ TAKİP EDEREK ATINI GÜNEYE DOĞRU SÜRER.
BU ARADA...
NE SANIYORDUNUZ, SİZİ KUCAKLAYIP GÖĞSÜNÜZE BİR MADALYA MI TAKACAKTIM?
NİÇİN OLMASIN?
ONTARİO KURTLARININ BİR İLERİ KARAKOLUNUN YIKILMASINI SAĞLADIM VE EN TEHLİKELİ ASİLERDEN BİRİ OLAN MİSTER BLÖF'Ü ÖLDÜRDÜM.
KADER O LÂNET OLASI KAPTAN SWING'İN ORADA BULUNMAMASINI İSTEDİYSE BUNDA BENİM SUÇUM NE?
ŞİMDİ SİZ KAPTAN SWING'İN ELLERİNİ BAŞININ ARASINA ALMIŞ MİSTER BLÖF'ÜN MEZARININ BAŞINDA AĞLADIĞINI SANIYORSUNUZ, DEĞİL Mİ?

31,70

ŞIMDI İNTİKAM ALMAK İÇİN ELİNDEN GELENİ YAPACAK. HİÇ OLMAZSA ŞOŞENLERİN BİZİMLE MÜTTEFİK OL-MASINI SAĞLAYABİLSEY-DİNİZ...
AMA SONUÇTA ELDE EDEBİLDİĞİNİZ BİR HİÇ OLDU! YAKIN BİR ZAMANDA ONLARI-DA ONTARIO KURT-LARININ YANINDA GÖRÜRSEK HİÇ ŞAŞ-MAYIN!
NER-DEN BİLE-CEK?
KAPTAN SWING, MİSTER BLÖF'Ü ÖLDÜRÜP İNGİLİZLERİ KALE-YE SOKTUĞUMU NEREDEN BİLE-CEK?
HA..HA.. HA...
ZAVALLI!.. KARDAKİ AYAK İZLERİ, NE BİLEYİM BEN HERHANGİ BİR İPUCU SE-NİNLE BENİM YÜZ YILDA ÖĞ-RENEMEYECEĞİMİZ ŞEY-LERİ KAPTAN SWING'E ANLATIVE-RİR..
BU SIRADA BİZİM PEŞİMİZDE OLDUĞUNA DAİR NESİNE BAHSE GİRER-SİN?
BANA BİRAZ ASKER VERİN, BOS-TON'A GİDECEĞİM ORA-DA EMNİYETTE OLURUM.
ASKER Mİ? TEK BİR ASKER BİLE VEREMEM, SEVGİLİ DOKTORCUĞUM! ASİLER SAL-DIRABİLİRLER..BÜTÜN AS-KERLERİMBANA LAZIM!
AMA BEN!

KARA KARA SAÇLI MARİYA.. NİYE GELMEDİN, OLDUMU YA?...
BU TARAFLARDA DEĞİRMENCİLERİN SESLERİ HEP BÖYLE AKORTSUZ MU?
HA?
KAPTAN SWİNG! BUGÜN GÜZEL BİR SÜRPRİZLE KARŞILAŞACAĞIM İÇİME DOĞMUŞTU ZATEN..
NEŞENE BAKILIRSA İŞLERİN İYİ GİDİYOR DENİLEBİLİR HA, ROSKOE?
NEŞE Mİ? KAFESTE ÖFKESİNDEN ŞAKIYAN KUŞ GİBİYİM! BU UN KİMLER İÇİN BİLİYOR MUSUNUZ? KÖYDEKİ İNGİLİZ GARNİZONU İÇİN!
UN YERİNE ONLARI ÖĞÜTMEK İSTERDİM AMA.. NEYSE! BURADA KALAMAZSINIZ, KAPTAN SWİNG! SİZİ BULURLARSA..
İNGİLİZLERİN GARNİZONUNA SIK SIK GİRİYOR MUSUNUZ, ROSKOE?

HEMEN HEMEN HER GÜN... BU GÜN DE BU UNU GÖTÜRMEM LÂZIM... AMA SİZ BENİ DİNLEYİN, BURADAN UZAKLAŞIN..
ARALARINDA BİR SİVİL VAR-MI? BUGÜN-LERDE GELMİŞ OLMASI LÂZIM.
DURUN... HA, EVET... DÜN BİRİNİ GÖRDÜM... SIRTINDA BİR KÜRK VAR-DI... BİR SUBAYIN ONA DOKTOR DİYE SES-LENDİĞİNİ İŞİT-TİM..
EVET, O! O YILAN BURAYA KADAR SÜRÜNDÜ DEMEK, AMA ŞİMDİ GİDİP İNİNDE GE-BERTECEĞİM ONU!
NE? ORAYA DÜŞMANIN İNİNE Mİ GİRECEK SİN?
AH.. NE APTALIM.. YAKINLAR-DA... YAKINLARDA BİR YERDE SALDIRMAYA HAZIR KURT-LARINIZ VAR DEĞİL Mİ?
ŞU ANDAN İTİBAREN BİR YAR-DIMCINIZ VAR, DOSTUM ROSKOE.
VE BUGÜN UNU İNGİLİZ GARNİ-ZONUNA BU YARDIMCINIZ GÖTÜRECEK.
AMA.. SİZ GERÇEKTEN İNGİLİZLERİN İNİNE TEK BAŞINA GİR-MEK NİYETİN-DESİNİZ.
BAKIN, KAPTAN SWING, BİR KAHRAMAN OLDUĞUNUZU BİLİYORUM AMA..
O ZEHİRLİ SÜ-RÜNGENİN NE YAPTIĞINI BİLİYOR MUSU-NUZ?

KENDİNİ YURTSEVER GİBİ GÖSTEREREK MİSTER BLÖFÜ VURDU, SONRA DA İLERİ KARAKOLLARIMIZDAN BİRİNİ İNGİLİZLERE TESLİM ETTİ...
KARAKOLDAKİ BÜTÜN ONTARİO KURTLARI İNGİLİZLER TARAFINDAN KILIÇTAN GEÇİRİLDİ.
EVET! SİZİ ORAYA GİTMEKTEN KİMSENİN VAZGEÇİREMEYECEĞİNİ ANLIYORUM, O SOLUCANI ARAMAYA...
BEN DE SİZİNLE GELECEĞİM, KAPTAN SWING!
TEŞEKKÜRLER, ROSKOE AMA SEN BURADA KALMALISIN. BENİM DÖNMEDİĞİMİ GÖRÜRSEN, YAKALANIRSAM..
..KURTLARIMA HABER VERMEK LÜTFUNU GÖSTERİR MİSİN?
İNŞALLAH BU LÜTFU GÖSTERMEK ZORUNDA KALMAM, KAPTAN!
BENİ BU KILIKTA TANIMALARI ÇOK ZOR.. AMA YİNE DE YÜZÜMÜ MÜMKÜN OLDUĞU KADAR GÖSTERMESEM.. İYİ OLUR
HAAP.. ŞUUU.. GARNİZONUN UNUNU GETİRDİM.
AMA SEN DEĞİRMENCİ DEĞİLSİN..

DEĞİRMENCİ ÜŞÜTTÜ.. HAAP.. ŞUU... NASIL HAPŞIRDIĞINI BİR GÖRSENİZ.. ZAVALLICIK.. HAAPPP...ŞUUU...
HAAA...PPP.. ŞUUU...
SENSE SAĞLIKTAN ÇATLIYORSUN GALİBA, HA? GİR VE BANA YAKLAŞMA, ANLADIN MI?
GERÇEK NEZLE İYİ DEĞİLDİR AMA SAHTE BİR NEZLENİN BAZEN İŞE YARADIĞI OLUYOR!
DOKTOR! DİŞİMİN AĞRISINA BİR İLAÇ VERİR MİSİN?
!
KAFANA BİR KURŞUN SIK GEÇER!
NE BİÇİM SÖZ BU! BU ADAMA KİM DOKTORLUK DİPLOMASI VERMİŞ YAHU!
SADECE DİŞİM AĞRISAYDI DÜNYANIN EN MUTLU ADAMI OLURDUM BEN!

SMACK!
YAPTIĞIMIN KİMSE FARKINDA DEĞİL!
BU ÇUVALLARIN ALTINDA İNSAN KILIĞINDA BİR YILAN OLDUĞUNDAN KİM ŞÜPHE EDER?
SEN BURADA MISIN HALÂ, O LÂNET NEZLENLE?
GİDİYORUM.. GİDİYORUM.. HAAPŞUUUU...
BURAYA KADAR İŞİMİZ İYİ GİTTİ...

37/70

HEY, ARABALI, DUR BAKALIM!
UN GETİREN DEĞİRMENCİYİ DE BİZİMLE İÇMEYE DAVET ETMİYECEKSİN YA?
NE DAVETİ KAFASINI KIRACAĞIM HERİFİN! GEÇEN GÜN EKMEĞİN İÇİNDEN NE ÇIKTIĞINI BİLİYOR MUSUNUZ? BİR KARA FATMA?
BİR KARAFATMA İÇİN AMMA UZUN ETTİN, HA? ŞİMDİ BİR BARDAK ROMU GÖVDEYE İNDİRİNCE UNUTURSUN KARAFATMAYI FİLAN!
AMA DEĞİRMENCİ DEĞİL BU!
KAPTAN SWİNG DEĞİLSE YILDIRIM ÇARPSIN BENİ! ŞOSONELERİN KÖYÜNDE RASTLAMIŞTIM.
VURSANIZA BUDALALAR! ATEŞ!
ONTARIO KURTLARININ KOMUTANI KAPTAN SWING MI?
AHH
PAM!
ZIP
PAM!

KARAFATMALARIN DA, İNGİLİZ DEVRİYELERİNİN DE CANI CEHENNEME!
UUH!
PAM!
ZIP
BU SIRADA DOKTOR KENDİNE GELİR.
?!
NE OLUYOR BURADA YAHU?
GİR İÇERİ JULIUS! SEN DE ZIMBALANMAK MI İSTİYORSUN?

HEY, O AT BENİM! YAKALAYIN HIRSIZ VAR!
HAY BÜYÜK GÖLLERİN TÜM BİZONLARI!.
GEBER!
HAY!
AAAHH!
DURDURUN ŞU ASİYİ! - İMDAAT!
NE ASİSİ ATIMI ÇALDILAR! HIRSIZI YAKALAYIN!
İÇERİ GEL, JULİUS!
DEVRİYEYLE KARŞILAŞINCAYA KADAR İŞLER YOLUNDA GİTMİŞTİ.

KAPTAN SWİNG! O YILAN NERDE? YAKALIYAMADINIZ MI?
YAKALADIM AMA, SONRA BİR İNGİLİZ SAYESİNDE ELİMDEN KURTULDU.
ÖNEMLİ OLAN SİZİN KURTULMUŞ OLMANIZ..
SENİN DE BAŞINI BELÂYA SOKTUM, ROSKOE.. O DEVRİYE ORTAYA ÇIKMASAYDI BANA YARDIM ETMİŞ OLDUĞUNUN KİMSE FARKINA VARMAYACAKTI AMA..
ŞİMDİ SİZİN SUÇ ORTAĞINIZ OLMAKTAN ÇIKIP KURBANINIZ OLACAĞIM KAPTAN! HEMEN SUÇUK GİBİ BAĞLAYIN BENİ.
DEĞİRMENCİLERİN EN KURNAZISIN SEN ROSKOE!
BÖYLECE İNGİLİZLER SİZDEN ARABANIZI ZORLA ALDIĞIMI SANACAKLAR...
BENİ İYİCE BAĞLAYIP HEMEN GİDİN, KIRMIZI URBALAR GELMEDEN.

41/70

BU SIRADA...
GARNİZONUN GÖBEĞİNE KADAR GİRİP BENİ YAKALADI.. ŞİMDİ DE PEŞİME DÜŞECEK, O DÖRT ASKER DURDURAMAZ ONU!
KIYIYA VARIP AVRUPA'YA GİDEN BİR GEMİYE BİNMEDEN, KAPTAN SWING İLE ARAMA OKYANUS GİRMEDEN RAHAT EDEMİYECEĞİM.
BIR KAÇ SAAT SONRA...
BİR ATLI GELİYOR, MAUREEN!
O! MUTLAKA ODUR! OH.. KALBİM NASIL ÇARPIYOR...
EYVAH O DEĞİLMİŞ!
CESARET, MAUREN! BİR GÜN MUTLAKA DÖNECEK, GÖRECEKSİN.
BANA BUNUN YERİNE BİR AT VEREBİLİR MİSİNİZ?
AT MI? BİZİM SADECE İNEĞİMİZ VAR!
İNEK Mİ? İNEĞİN CANI CEHENNEME! BANA AT LÂZIM
OH.. ACIYIN BANA.. ACNIN..

42/70

AĞLAMA, MAUREEN! SİZ DE SÖYLEYİN ONA, BAYIM, NİŞANLISININ DÖNÜP ONUNLA EVLENECEĞİNİ SİZ DE SÖYLEYİN!
NE BİLEYİM BEN! BENİM DERDİM BANA YETER!
SİZİN DE DERDİNİZ AŞTAN MI? ANLATIN BİZE, BİZ KALBİ KANAYANLAR BİRBİRİMİZE YARDIM ETMELİYİZ.
NE KANAYAN KALBİ? BENİ ÖLDÜRMEK İSTEYEN BİRİ VAR!
OH... BİR KISKANÇLIK DRAMI! OTELLO, ROMEO İLE JULYET, PAOLA İLE FRANCESCA...
ANLATIN BİZE... SİZE YARDIM EDEBİLİRSEK MUTLU OLURUZ..
BANA YARDIM ETMEK Mİ? ONA KARŞI İKİ KADIN NE YAPABİLİR..
ŞEYTANIN TÜYÜ! BU İKİ SÜMÜKLÜ BÖCEĞİ DUYGULU BİR AŞK HİKÂYESİYLE UYUTURSAM..
PEKİ.. HER ŞEYİ ANLATACAĞIM SİZE... BİR GENÇ KIZI SEVİYORUM, O DA BENİ SEVİYOR.. ZAMBAK GİBİ SAF BİR KIZ.. ALÇAK VASİSİ..
VASİSİ Mİ?
ANLATIN.. ANLATIN..

O ALÇAK ADAM SEVGİLİMİ YARASA DOLU KARANLIK BİR BODRUMA HAPSETTİ!
YARASAMI? NE FELAKET!
ŞİMDİ DE ÖLDÜRMEK İÇİN BENİM PEŞİME DÜŞTÜ.
SİZİ ÖL-DÜRMEK İÇİN Mİ? OH...
AMA SİZE KİMSE YARDIM ETMİYOR O CANAVARI DURDURMUYOR MU?
KİM YARDIM EDEBİLİR BANA? O ÇOK KUVVETLİ VE YENİLMEZDİR.
BELKİ BİR ŞEYLER YAPABİLİRİZ...
.. BURAYA GELİRSE ONA BİR BARDAK ÇAY İÇİRDİK Mİ... HANİ O İÇİNDE BEYAZ TOZDAN BOL MİKTARDA OLAN...
EVET, EVET! ONU İÇTİKTEN BİRKAÇ DAKİKA SONRA PARMAĞINI BİLE KIMILDATAMAZ!
O ADAMI TARİF EDİN BİZE!
GENÇ, UZUN BOYLU, SIRTINDA KARA BİR CEKET, BAŞINDA TÜYLÜ BİR BAŞLIK VAR!
GİDİN SİZ KAÇIN! BİZ SİZİ ONDAN KURTARIRIZ!

44/70

TALİHİN KÖR OLDUĞU GERÇEKTEN DOĞRU... O İKİ APTALIN BU KADAR KOLAY YUTACAKLARINI KİM SÖYLERDİ.
KAPTAN SWING, ORADAN GEÇERSE.. BUYRUN RİCA EDERİM, BİR BARDAK ÇAY İÇMEZ MİSİNİZ? SONRA ZEHİRİ İÇİRİVERİRLER ONA.... HA.. HA.. VE BÖYLECE BEN KURTULMUŞ OLACAĞIM.. HA! HAH!. HAH!.
BİRAZ SONRA...
KARA BİR CEKET.. KÜRK BAŞLIK... O...
ÇAYI HAZIRLA.. BEYAZ TOZU DA UNUTMA...
AMA NE KADAR GENÇ.. NE KADAR YAKIŞIKLI.. NASIL O KADAR ZALİM OLABİLİR?
ŞEYTANIN KÖTÜLÜKLERİNİ KOLAYCA YAPMAK İÇİN MELEK KILIĞINA GİRDİĞİNİ BİLMİYOR MUSUN? HAYDİ ÇAYI HAZIRLA..
EVET.. HAKLISIN..
BURADAN KÜRK CEKETLİ BİR ADAMIN GEÇTİĞİNİ GÖRDÜNÜZ MÜ ACABA?
YORGUN GÖRÜNÜYORSUNUZ.. ATINIZ SULANIRKEN SİZ DE BİZİMLE BİR BARDAK ÇAY İÇER MİSİNİZ?

45/70

ÇOK NAZİKSİNİZ. AMA O ADAMI GÖRÜP GÖRMEDİĞİNİZİ DE ÖĞRENMEK İSTİYORUM.
BUYURUN OTURUN.
ÇAY HAZIR BİLE. BAKIN, SICAK SICAK İYİ GELECEK..
TEŞEKKÜRLER... ŞİMDİ BURADAN SORDUĞUM ADAMIN GEÇİP GEÇMEDİĞİNİ SÖYLER MİSİNİZ?
EVET! AMA SEN ONA YETİŞEMİYECEKSİN, KATİL!
MASUM KIZLARA İŞKENCE EDEN ZALİM!
İŞKENCE Mİ? NE DİYORSUNUZ SİZ?
NİŞANLISINI YARASALARLA DOLU O BODRUMA KAPATTINIZ AMA O ZAVALLIYA HİÇBİR ŞEY YAPAMIYACAKSIN, ZALİM ADAM!
JUPİTER AŞKINA! NE ANLATTI SİZE O ALÇAK? NEREYE GİTTİ?
BAŞIM... KUVVETTİM KESİLİYOR.. ÇAY... NE VARDI ÇAYIN İÇİNDE?

BEN.. BEN KAPTAN SWING'İM.. ONTARİO KURTLARININ KOMUTANI... O ADAM BİR KATİLDİR.. BİR HAİN.. SİZİ ALDATMIŞ..
KAPTAN SWING Mİ? EVET, TAM ANLATTIKLARI GİBİ, ESMER, GENÇ UZUN BOYLU
TANRIM! NE YAPTIK?
BİRKAÇ SAAT SONRA...
ŞU ANDA KAPTAN SWING BELKİ DE ZEHİRLENEREK ÖLMÜŞTÜR BİLE..
AMA BÖYLE SERT BİR DÜŞMANA KARŞI DAİMA İHTİYATLI OLMALI İNSAN.. BELKİ DE SAĞDIR VE HÂLÂ PEŞİMDEDİR..
Hİ..Hİ.. Hİ..
HAY ŞEYTAN!
Hİ..Hİ.. Hİİİ...

AZ DAHA GİDİYORDUM.. AMA DERHAL BİR AT BULMALIYIM KENDİME...
!
TAVAYI ATEŞE KOY FLOSSY!
TAVA HAZIR, LEONARD!
ŞU SAZANLARA BAK, FLOSSY!
BUGÜN ŞANSIN AÇIK BALIKÇI!

48/10

AMA KARINI SEVİYORSAN BİR BALTA ALIP KAYIK-LARINDAN BİRİNİ PARÇA-LA!
ÇILDIRDINIZ MI?
TANRI AŞKINA! DEDİĞİNİ YAP, LEONARD!
HAYDİ ÇIKIN DI-ŞARI İKİ-NİZ DE! ÇA-BUK!
MÜKEMMEL ARKADA-ŞIM. SANA BİR ÖDÜL VERMEK GEREK!
HAYIR!
PAM!
O SIRADA...
O ADAMIN KÖTÜ BİR ADAM OLDU-ĞUNU İLK BAKIŞTA ANLAMA-LIYDIK!
BİZİ ÇOCUK GİBİ KANDIR-MASINA İZİN VERDİK. ŞİMDİ NE YAPACA-ĞIZ?
ŞİMDİ Mİ? HİÇ... YAPACAK HİÇ BİR ŞEY YOK... SADECE BEKLEYECE-ĞİZ!

OH... NEREDEYİM?
UYANDI!
UYKU İLÂCININ ETKİSİ GEÇTİ
SADECE UYKU İLÂCI MIYDI? BEN DE BENİ ZEHİRLEDİĞİNİZİ SANMIŞTIM!
KENDİMİZİ NASIL BAĞIŞLATABİLİRİZ, KAPTAN SWING?
BÖYLE GİDEMEZSİNİZ... SİZE YİYECEK BİR ŞEYLER HAZIRLIYAYIM.
RAHATSIZ OLMAYIN, RİCA EDERİM.
ÇAY HAZIRLAMAK İÇİN ZATEN YETERİNCE RAHATSIZ OLDUNUZ..
NASIL UZUN BOYLU, GÖRDÜN MÜ? NE OMUZLAR, NE YAKIŞIKLI, TANRIM! ARTIK KAÇ GECE RÜYAMA GİRER KİMBİLİR?
YA NİŞANLIN, MAUREN?
KAPTAN SWING'İ TANIYAN HANGİ KADIN, BAŞKA BİRİNİ DÜŞLEYEBİLİR?

BİRKAÇ SAAT ÖNCESİNE AİT TAZE İZLER... O ALÇAĞIN İZLERİ OLMALI..
TAKİP DEVAM ETMEKTEDİR...
BASTIĞIN YERE DİKKAT ET, DOSTUM! YOKSA İKİMİZ DE SOLUĞU UÇURUMUN DİBİNDE ALIRIZ.
NE DİYORDUM BEN? UÇURUMUN DİBİNE, ŞU ZAVALLI HAYVANA BAK!
HIMM.. ÖLÜ BİR AT VAR AMA BİNİCİSİNDEN ESER YOK.. TERSİNE ÇİZME İZLERİ YUKARI DOĞRU GİDİYOR.
TANRIM!

İKİSİ DE ÖLDÜRÜLMÜŞ!
BU KAYIK PARÇALANMIŞ -- AMA KIYIYA ÇEKİLMİŞ OLAN BİR KAYIK DAHA VARMIŞ.. İZLERİ TAZE.. IRMAĞA YENİ SÜRÜLMÜŞ..
DOKTOR! MUTLAKA ODUR! ATINI KAYBETTİKTEN SONRA BURAYA GELDİ VE TAKİP EDİLMEMEK İÇİN KAYIKLARIN BİRİNİ PARÇALADIKTAN SONRA ÖTEKİNE BİNİP UZAKLAŞTI..
ÜSTELİK ARKASINDA ŞAHİT BIRAKMAMAK İÇİN BU İKİ ZAVALLIYI DA ÖLDÜRDÜ. BOŞUNA AMA... BU SON SUÇU BORCUNU ARTIRMAKTAN BAŞKA BİR ŞEYE YARAMAYACAK...
BU ARADA...
BU AKINTI HARİKA. KAYIK RÜZGÂR GİBİ UÇUYOR...
SADECE ŞEYTAN YAKALAYABİLİR ARTIK BENİ.. O DA BİRÇİFT KANAT TAKMAK ŞARTIYLA... HA..HA..

52/70

BU NE? AKINTI KUVVETLENİYOR... BU KADAR KUVVETLİ AKINTI ZEVKİME UYMAZ.. IRMAK DENİZ GİBİ DALGALANMAYA BAŞLADI..
BİR ÇAĞLAYANA DÜŞMEK İSTEMEM! BU YAKLAŞAN UĞULTU! BİR ÇAĞLAYAN!
IRMAK ÜZERİNDE YOLA DEVAM ETMEK BOĞULMAK DEMEK! BAŞKALARININ CANINA METELİK VERMEM AMA BENİMKİ KIYMETLİDİR DOĞRUSU!
?

KIMSINIZ SIZ? NE İSTİYORSUNUZ?
DOST.. HE HE.. DOSTUZ BIZ..
BIRBIRIMIZI SEVDIĞIMIZE GÖRE, BU TÜFEK BIR IŞINE YARAMIYACAK DEMEKTIR.. BENDE KALSIN EN IYISI..
SÖYLESENE CIRUS, SENIN BÖYLE GÜZEL KÜRKÜN OLSAYDI; BENSE SOĞUKTAN TITRESEYDIM, NE YAPARDIN?
SORUYOR MUSUN, REGAN? SEVINÇLE HEDIYE EDERDIM ONU SANA. ÜSTELIK ÇIZMELERIMI DE VERIRDIM SANA.
DUYDUN MU? CIRUS'TAN DAHA AZ CÖMERT DEĞILSIN YA, SIVRI SAKAL!
ŞIŞKIN BIR KESEN OLMASI DAHA IYILIĞINEDIR, HA?
YANLARINDA AZ PARA TAŞIYANLAR, BÖYLE YAPTIKLARINA PIŞMAN OLURLAR.
HAYIR, OLMAZ!
SOYAMAZSINIZ BENI, ÇIRILÇIPLAK BIRAKAMAZSINIZ, BURADA DONARIM YOKSA!

SANA GÖRE BU ÇOK KÖTÜ BİRŞEY OLURDU, HA?
KÜRKÜNÜ ÇIKARACAK MISIN? YOKSA SIRTINDA DELİVEREYİM Mİ ONU?
DURUN! DURUN BİRAZ.
ÜZERİMDE ÇOK AZ PARA VAR.. AMA BEN SİZE BİN STERLİN KAZANDIRABİLİRİM.
BİZİ ALDATMAYA ÇALIŞIYORSUN DEĞİL Mİ? CANINI KURTARMAK İÇİN! NEREDE O BİN STERLİN? KAFANIN İÇİNDE Mİ HA?
HAYIR, BİR BAŞKASININ KAFASININ BEDELİ! İŞTE ORADA!
SAĞ OLDUĞUNU, PEŞİMDE OLDUĞUNU BİLİYORDUM ZATEN! AMA BİZİ GÖRMÜŞ OLAMAZ HENÜZ! ÇABUK SAKLANIN!
ANLATSANA MESELEYİ..

BENİM POSTUM BEŞ PARA ETMEZ.. AMA O ADAMIN BAŞINA BİN STERLİN MÜKÂFAT VAR!
İNGİLİZLER, KAPTAN SWING'İ SAĞ VEYA ÖLÜ TESLİM EDENE BİN STERLİNİ MEMNUNİYETLE ÖDEYECEKLERDİR...
VAYCANINA!
BU ADAM ONTARİO KURTLARININ KOMUTANI MI?
AMA ONUN KAPTAN SWING OLDUĞU NE MALUM? BİZ KENDİSİNİ TANIMIYORUZ!
BELKİ DE KENDİNİ KURTARMAK İÇİN BİZE BİR MARTAVAL ATIYORSUN..
GERÇEK BU! AMA BANA İNANMAZSANIZ BİLE.
O ADAMIN, ATI, SİLÂHLARI VE ELBİSELERİ BENDEN ALABİLECEĞİNİZDEN ÇOK DAHA FAZLA DEĞİL Mİ? YOKSA İSTEMEZ MİSİNİZ BÜTÜN BUNLARI
DOĞRU ŞEYTANIN SAKALI! BU SİVRİ SAKAL HİÇ TE APTAL DEĞİL!
KAPTAN SWING BENDEN ÇOK DAHA KURNAZDIR. BU YÜZDEN ONU ANİDEN BASTIRMALISINIZ.. BENİ DİNLEYİN!
İL DE GİRDAPLAR, D IA SONRA DA ÇAĞLAYANLAR BAŞLIYOR...

56/70

O ALÇAĞIN İYİ BİR YÜZÜCÜ OLDUĞUNU VE KAYIKLA ÇAĞLAYANA GİRMEK CESARETİNİ GÖSTEREBİLECEĞİNİ İSE HİÇ SANMIYORUM.
KIYIYA ÇIKTIĞINA BAHSE GİRERİM.. BİR KAYIK..
YANINDA DA BİR ADAM VAR.. O KATİLİN YENİ BİR KURBANI OLMASIN..
ŞIMDİ ATTAN İNECEK.. YARALI YA DA ÖLÜ ZANNETTİĞİ ADAMIN ÜZERİNE EĞİLECEK VE BİR DAHA DOĞRULAMIYACAK..
Hİ.. Hİ.. Hİİİİ..

Hİ-- Hİİ-- HİİI..
VAYCANINA! ATIM BİR TUZAK KOKUSU ALDI GALİBA...
PİS HAYVAN!
ATEŞ!. ATEŞ!
PAM!
PAM!
HAY BİN BİZON!
ZIP
ZIP
PAM!
AAH!
HAY LÂNET

UUUHH..
PACK!
UUUHH!..

TÜFEĞİMİ YENİDEN DOLDURACAK ZAMAN BİLE YOK.. HAY LANET!
IRMAK! ANCAK IRMAĞA AÇILIRSAM KURTULABİLİRİM ONDAN!
HAY ALLAH!
SMACK!
BU YETER ATIK SANA!
SOCK!

BU DÜNYADA HAKETTİĞİ CEZADAN KAÇMAMASI GEREKEN BİRİ VARSA ODA BU ALÇAKTIR!
ÖLDÜRÜLEN KURTLARIM, MİSTER BLÖF, O IRMAK KIYISINDAKİ EVDE ÖLDÜRDÜĞÜ İKİ ZAVALLI İNTİKAM DİYE HAYKIRIYORLARDI
PAM!
AHH!

SUYUN YÜZÜNDE BİRKAÇ SANİYE BİR EL GÖRÜLÜR... SONRA, IRMAĞIN DÖNÜP DURAN SULARI, BU BİRÇOK CİNAYETİN SORUMLUSU OLAN ADAMI BÜTÜNÜYLE ÖRTERLER...
YURDU... BU KADAR UZAKTAN VURDU... KAPTAN SWING DEĞİLSE ŞEYTANIN TA KENDİSİDİR BU ADAM..
ACIYIN... ACIYIN BANA!
DEFOL!
KURTULDUM.. KURTULDUM.. BUNDAN SONRA YEMİN EDERİM Kİ KİMSEDEN HİÇ BİRŞEY ÇALMIYACAĞIM.
YARDIMINA TEŞEKKÜRLER DOSTUM... O ANDA KIŞNEMESEYDİN ŞİMDİ BAŞKA BİR SAHİBİN OLACAKTI..

62/70

BİR KAÇ GÜN SONRA...
MİSTER BLÖF'TEN NE HABER?
BIRAKTIĞINIZ KULÜBEDEN BURAYA GETİRDİK KOMUTANIM! HIZLA İYİLEŞİYOR!
MİSTER BLÖF BİZE İLERİ KARAKOLUN BAŞINA GELENLERİNİ ANLATTI KAPTAN SWING!
KARDEŞİM ORADAYDI..
O FELÂKETE ENGEL OLAMADIM ...AMA KATİLE YETİŞTİM VE KARDEŞİNLE DİĞER ÇOCUKLARIN ÖCÜNÜ ALDIM..
SİZİN O KATİLE VURAN ELLERİNİZDE BİZİM, HEPİMİZİN ELLERİ BİRLEŞMİŞTİ. KOMUTANIM!
BU İHTİYARI BİRAZ ŞIMARTMIYOR MUSUNUZ?
SWING!
OH.. SWING!

MİSTER BLÖF BİR KAÇ GÜN SONRA İYİLEŞMİŞ OLACAK.
AFERİN, DOSTUM!
ŞU YATAKTAN BİR AN ÖNCE KALKMAK İÇİN SABIRSIZLANIYORUM SWİNG!
ŞOŞONELER NE OLDU, GAMLI BAYKUŞ?
ONLARI BARIŞ İÇİNDE AVLANIP YAŞAYABİLECEKLERİ TOPRAKLARA ULAŞTIRDIM.
ŞİMDİ BİZİM KENDİLERİNİN DOSTU OLDUĞUMUZU BİLİYORLAR! KIRMIZI URBALAR BUNDAN SONRA BİZE KARŞI KIŞKIRTMAZLAR ONLARI HUGH!
OTUR SWİNG! SENİN İÇİN DE GÜZEL BİR TAVŞAN BACAĞIMIZ VAR!
TEŞEKKÜRLER, BETİ!
BEN DE ŞİMDİ TAVŞAN BACAĞIMIN TADINA BAKTIM.. ÇOK NEFİSTİ..
MANİTU AŞKINA! BENİM BUDUM!
BU ZAVALLI HAYVANCIĞI KOVALAMAKTAN NE ZAMAN VAZGEÇECEKSİN GAMLI BAYKUŞ?
ŞU SEVİMLİ PUİK'TEN KİMBİLİR NİÇİN NEFRET EDİYOR BÖYLE?
SON
HAFTAYA YENİ BİR SERÜVEN

EVDE VE OKULDA AYŞEGÜL